My Heart Song

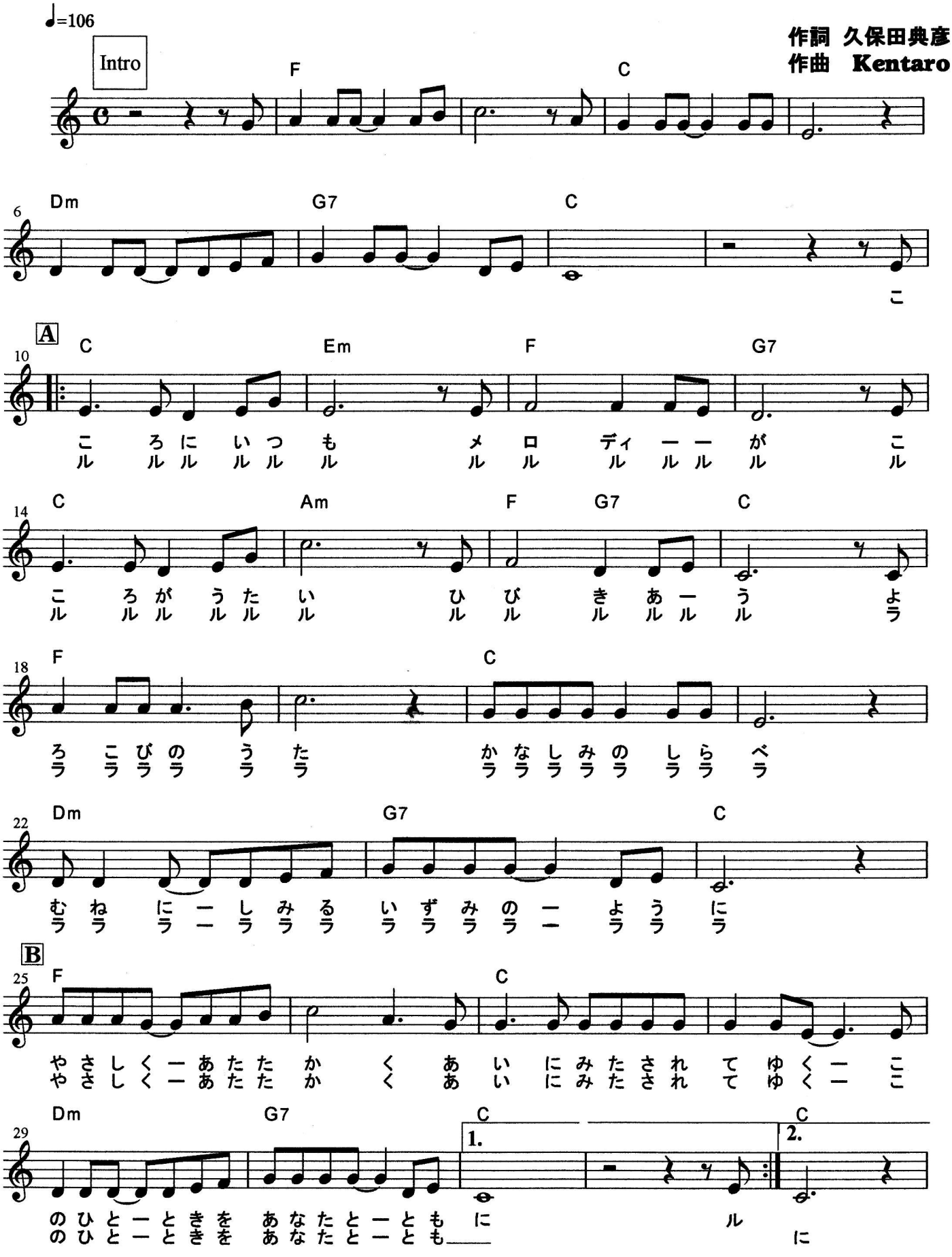

My Heart Song

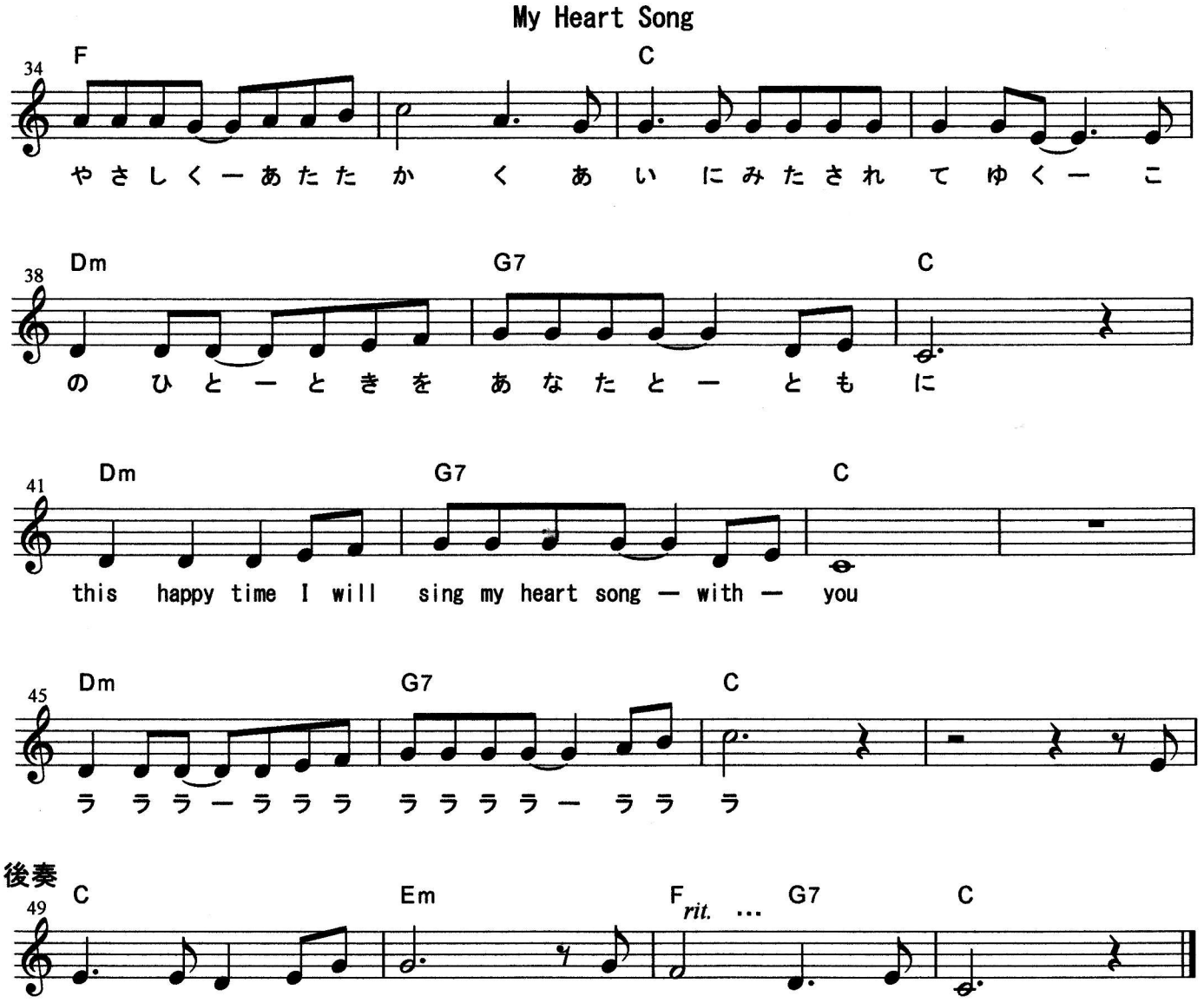

My Heart Song

久保田 典彦 作詞
Kentaro 作曲

こころにいつも メロディーが
こころが歌い 響きあう
喜びの歌 哀しみの調べ
胸にしみる 泉のように
やさしく あたたかく
愛に 満たされてゆく
このひとときを あなたとともに

ルルル……
ルルル……
ラララ……
ラララ……

＊やさしく あたたかく
愛に 満たされてゆく
このひとときを あなたとともに

＊（繰り返し）
This happy time,
I will sing my heart song with you

ラララ……